



CATÁLOGO



ARMAZÉM
UNIDADE FABRIL DE CONGELADOS



LEILÃO ELETRÓNICO

Início: 08/10 às 10h - Fim: 19/11 às 12h

LISBOA • SINTRA • CASAL DOS RALHADOS



PRÉDIO DESTINADO A ARMAZÉM • Área bruta privativa: 490,000 m²



VALOR MÍNIMO DE VENDA:
550.000,00€

LOCALIZAÇÃO:
Rua de S. João, nº 33
2710-006 Sintra

**VISITAS POR MARCAÇÃO PRÉVIA
AGENDE JÁ A SUA VISITA!**

✉ geral@vleiloes.com

☎ 211330616 (chamada para a rede fixa nacional)

📱 911068382 (chamada para a rede móvel nacional)

Armazém de atividade industrial • Unidade fabril de congelados

FICHA DO IMÓVEL



DESCRIÇÃO:

Prédio urbano:

Sito na Rua de São João, nº 33, em A-dos-Ralhados (Reta da Granja), Sintra, com a área coberta de 558 m2, composto de rés-do-chão e 1º andar com seis lugares de estacionamento no logradouro com os nº 9, 10, 19, 20, 25 e 26, descrito na 2ª Conservatória do Registo Predial de Sintra, sob a ficha 2552, fração "E" da freguesia de Santa Maria e São Miguel, inscrito na matriz urbana sob o artigo 7166 da dita freguesia.

A venda inclui os bens móveis instalados:

Câmara frigorífica marca Crioabin – KIDE com motor Uniblok Zanotti, modelo PAS235T02F, série 249080º, com quatro metros por dois metros; Câmara frigorífica marca Crioabin – Genesis, com três metros por dois metros, com cerca de catorze anos; Túnel de Congelação rápido; Um frigorífico em alumínio, marca Mercatus; Um Frigorífico marca Aspes; Dois Climatizadores instalados nas salas frigoríficas, marca EBM, modelo S4E300 – AP – 26-68, Máquina Retrátil, marca Italdibipack, S.P.A., modelo Expert 5040 EV, com motor Carpanelli, tipo RMI 28 FL-M1 datada de 11.2005; Uma máquina industrial de cortar batatas, marca Sammic; Uma máquina industrial de descascar batatas, marca Sammic, série nº 10005600100162 de 2001; Uma máquina industrial fritadeira, marca Jobravo, com duas cubas; Uma máquina industrial misturadora; Uma máquina industrial de laminar; Exaustor industrial, marca Sandometal-Metalomecânica e ar Condicionado Lda; Dois fogões industriais a gás, cada um com um bico, marca Freibol, Duas balanças decimais, marca Aurea; Um forno elétrico; Uma balança digital, marca EPS; Máquina picadora, marca Manca; Máquina industrial de lavar chão, sem marca visível, Dois armários de vestiário, cada um com seis vestiários, e respetivas chaves; Três bancadas abertas, cada uma com lavatório de uma cuba; Duas bancadas com portas, sendo uma com quatro portas e outra com três portas; Duas bancadas abertas, cada uma com quatro gavetas; Três bancadas pequenas, com rodízios, para suporte de máquinas; Duas bancadas abertas, cada uma com lavatório de duas cubas; Um armário, com duas portas; Cinco lavatórios de mãos; Três caixotes de lixo, sendo dois com pedal e um redondo sem pedal; Seis vestiários em metal, usados, cor cinza.

VALOR MÍNIMO DE VENDA:

550.000,00€

Armazém de atividade industrial • Unidade fabril de congelados

FICHA DO IMÓVEL

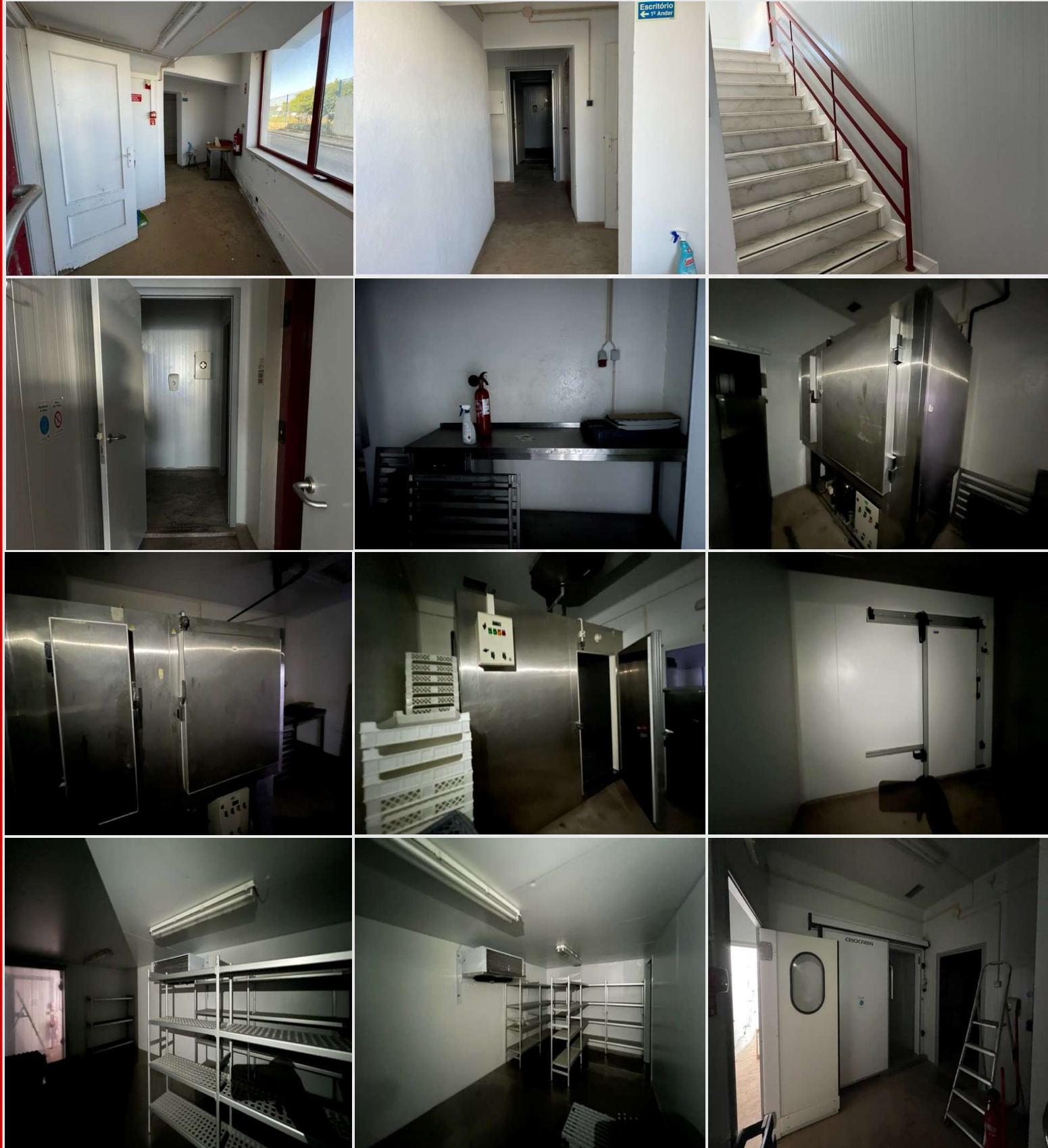

Armazém de atividade industrial • Unidade fabril de congelados

FICHA DO IMÓVEL

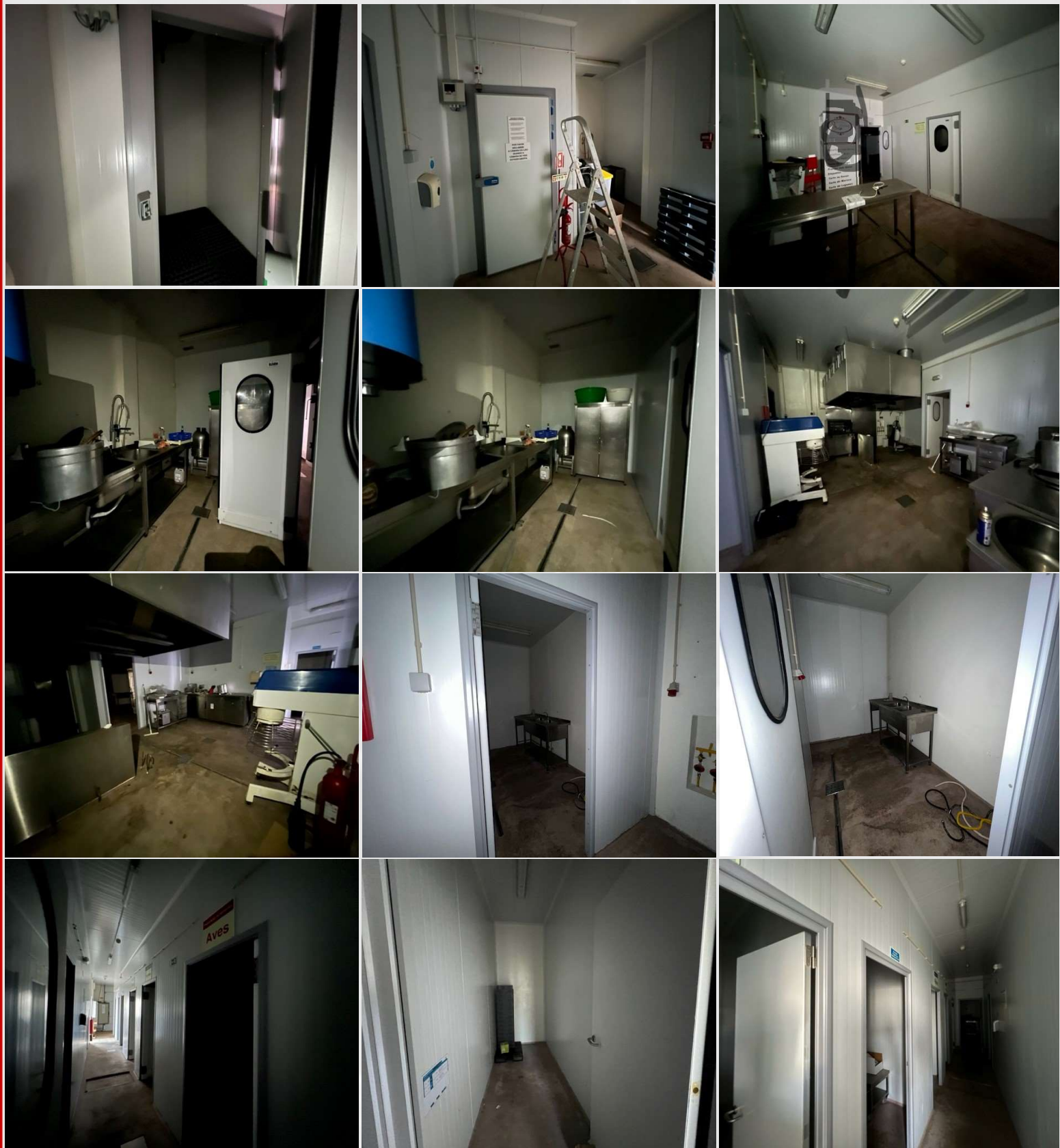

Armazém de atividade industrial • Unidade fabril de congelados

FICHA DO IMÓVEL

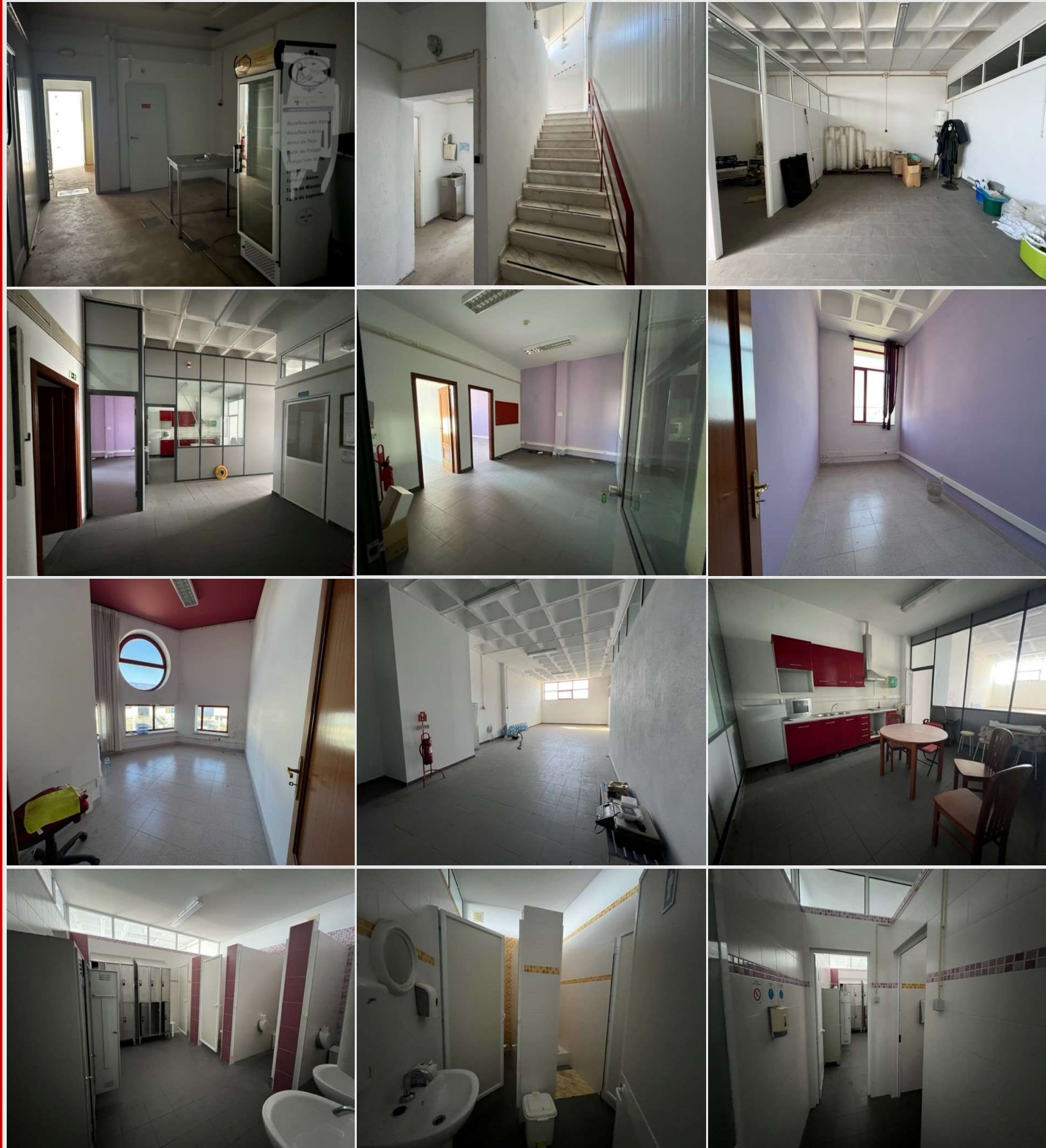

Armazém de atividade industrial • Unidade fabril de congelados

REGRAS GERAIS LEILÃO ELETRÓNICO

1. REGULAMENTO

1.1. O Leilão é público, sendo indispensável o disposto no ponto 1.2.

1.2. Para participar no leilão é obrigatório o preenchimento dos campos pedidos na plataforma da VLeilões de forma a se acreditar como licitante.

1.3. A VLeilões é livre de solicitar uma caução sempre que necessário.

1.4. Os interessados deverão efetuar previamente o registo na plataforma sendo o processo através do qual qualquer pessoa, singular ou coletiva, se pode inscrever na plataforma e participar nas licitações, de acordo com as regras apresentadas; o registo constitui requisito obrigatório à participação do leilão.

1.5. O utilizador não pode ter o login feito em mais do que um dispositivo em simultâneo.

1.6. A VLeilões não se responsabiliza na eventualidade do browser do utilizador não efetuar automaticamente a atualização.

1.7. Ao autorizar e aceitar os termos desta Política de Privacidade, o utilizador autoriza expressamente e aceita que os seus dados sejam processados de acordo com as regras aqui estabelecidas. Esta Política de Privacidade identifica as informações que recolhemos e de que forma as utilizamos.

A VLeilões leva muito a sério o processamento dos seus dados pessoais e utilizará os seus dados apenas em conformidade com os termos desta Política de Privacidade. Para efeitos desta Política de Privacidade, o termo "dados" ou "informações" significa que quaisquer dados ou informações confidenciais e/ou de identificação pessoal ou outros dados ou informações relacionadas com utilizadores dos nossos serviços não serão divulgados.

1.8. Os seus dados pessoais não serão vendidos nem alugados a terceiros para efeitos de marketing sem o seu consentimento explícito.

1.9. A Utilização dos dados registados na plataforma tem os seguintes procedimentos:

a) Processar transações caso não cumpra com as condições de venda;

b) Verificar a sua identidade durante os processos de registo da conta e de restabelecimento da palavra-passe;

c) Gerir riscos ou detetar, prevenir e/ou remediar fraudes ou outras atividades potencialmente ilegais ou proibidas;

d) Proporcionar-lhe serviços de apoio ao cliente;

e) Gerir e proteger a nossa infraestrutura informática;

1.10. Autorização N.º 3889/2016 emitida pela Comissão Nacional de Proteção de Dados.

2. FUNCIONAMENTO DO LEILÃO

2.1. O Leilão iniciar-se-á pela venda dos bens;

2.2. As propostas/licitações serão registadas em caixa própria protegida;

2.3. O fecho do leilão é controlado automaticamente pelo sistema tendo por referência a hora do servidor onde está instalada a plataforma VLeilões;

2.4. O leilão terminará à hora definida, se nos 2 minutos anteriores ao fecho previsto não forem efetuadas novas propostas/licitações; caso contrário, a hora de fecho será incrementada automaticamente 2 minutos e o leilão terminará quando se verificarem 2 minutos sem novas propostas/licitações;

2.5. Se forem detetadas irregularidades nas licitações, as ofertas poderão ser desconsideradas.

2.6. Após o encerramento do leilão, a adjudicação dos bens imóveis/móveis é da total responsabilidade do Administrador de Insolvência ou Gestor do Processo.

REGRAS GERAIS LEILÃO ELETRÔNICO

3. BENS MÓVEIS E IMÓVEIS

3.1. Os bens são vendidos no estado físico e jurídico em que se encontram, livres de ônus ou encargos, tendo já sido ouvidos os credores com garantia real sobre os bens, nos termos do n.º 2 do art.º 164.º do CIRE;

3.2. Os interessados devem inspecionar, visualizar e confirmar o estado dos bens e conhecer as suas características, declinando-se qualquer responsabilidade pelo seu estado de conservação ou funcionamento, assim como qualquer descrição incorreta da informação constante do folheto e que possa induzir em erro;

3.3. À Massa Insolvente ou à VLeilões não poderão ser imputadas quaisquer responsabilidades por descrições incorretas no folheto que possam induzir em erro, assim como alterações relativas à situação jurídica do prédio ou a licenciamento que já não estão em vigor, ou qualquer tipo de registo que possam ocorrer futuramente e que venha a ser prejudicado por lei ou ato administrativo.

4. PAGAMENTO DO PREÇO

4.1. Com a adjudicação dos bens imóveis, o adjudicatário pagará no prazo de 5 dias úteis:

a) 20% do valor da venda, através de transferência ou cheque bancário emitido à ordem de Massa Insolvente do referido processo a título de sinal e princípio de pagamento;

b) Ao valor atingido de todo o lote acresce 8% do valor da venda mais IVA à taxa legal em vigor, através de transferência ou cheque bancário emitido à ordem de VLeilões, referente aos serviços prestados na promoção e venda dos bens no prazo de 5 (cinco) dias após informação da adjudicação.

c) Os restantes 80% do valor da venda devem ser liquidados aquando da realização da escritura de compra em que a data da mesma é marcada pelo Administrador de insolvência nas insolvências e solicitador de execução no caso de execuções;

d) A VLeilões é livre de exigir a forma de pagamento que achar mais conveniente para cada processo sempre que o entender, podendo ser feitos; em cheque bancário ou visado, dinheiro; gerando uma entidade e referencia ou transferência bancária.

e) O incumprimento no disposto nas alíneas a) e b), a VLeilões como encarregue de venda é livre de cancelar a venda, informando por escrito o adjudicatário".

4.2. Com a adjudicação dos bens móveis, Quinhões Hereditários e Direitos (Usufrutos, Quotas, Meações, Ações e Outros) o adjudicatário pagará no prazo de 5 dias úteis:

a) A totalidade do valor da venda, através de transferência ou cheque bancário emitido à ordem da massa insolvente do referido processo;

b) IVA à taxa legal sobre os bens vendidos, através de cheque emitido à ordem do IGCP, E.P.E. (sem data);

c) 10% do valor da venda, acrescido de IVA à taxa legal em vigor, através de transferência ou cheque à ordem da VLeilões, referente aos serviços prestados na promoção e venda dos bens.

4.3. A falta de quaisquer pagamentos referidos anteriormente, seja pela simples desistência após o encerramento do Leilão Eletrónico ou por falta de provisão do meio de pagamento apresentado, pode determinar que:

a) A venda do arrematante fique sem efeito;

b) O(s) bem(ens) volte(m) a ser vendido(s) pela forma que se considerar mais conveniente;

c) O arrematante não volte a ser admitido a adquiri-lo(s) novamente;

d) O arrematante remisso fique responsável pela diferença entre o preço pelo qual arrematou e o preço pelo qual for vendido o lote ou bem e ainda pelas despesas a que der causa;

e) O arrematante ficará impedido de licitar na plataforma V Leilões.com.

REGRAS GERAIS LEILÃO ELETRÓNICO

5. ESCRITURA PÚBLICA E LEVANTAMENTO DOS BENS MÓVEIS

5.1. A data da escritura pública dos bens imóveis será marcada pelo representante legal do processo (Administrador de Insolvência/Agente de execução) logo que se encontre reunida toda a documentação necessária para o efeito, em data, hora e local a notificar ao adjudicatário com a antecedência mínima de 10 dias uteis;

5.2. O adjudicatário obriga-se a, logo que lhe sejam solicitados, fornecer todos os elementos necessários à realização dos atos de transmissão, nomeadamente os documentos comprovativos da liquidação e pagamento do IMT e Imposto de Selo, se a eles houver lugar;

5.3. É da responsabilidade do promitente-comprador todos os custos inerentes à compra, designadamente o pagamento de escrituras e registos, bem como a liquidação do Imposto de Selo e IMT e emissão de Certidão permanente atualizada do(s) imóvel(is) adjudicados, se a eles houver lugar;

5.4. Após boa cobrança, o comprador fica responsável pelo levantamento dos bens móveis, em data(s) e hora(s) a combinar com a VLeilões. assumindo o risco pela perda ou deterioração do mesmo. Em caso de incumprimento, os bens poderão reverter a favor da Massa Insolvente, ficando ainda o comprador responsável por eventuais danos causados;

5.5. Os registos de aquisição das viaturas, serão obrigatoriamente efetuados pelos serviços da VLeilões, de acordo com o procedimento implementado, com todos os custos a suportar pelo adquirente.

6. DISPOSIÇÕES FINAIS

6.1. Qualquer situação de incumprimento imputável ao arrematante, motivará a perda dos montantes já pagos, seja a que título for;

6.2. Se, por motivos alheios à vontade da VLeilões a venda for considerada sem efeito, por quem de direito, as quantias recebidas serão devolvidas em singelo, não havendo lugar ao prejuízo da Massa Insolvente em qualquer circunstância;

6.3. A VLeilões, no âmbito das suas funções, ouvidos os interessados na venda, e no interesse da Massa Insolvente, poderá:

a) Vendas que não estão sinalizadas, não são consideradas;

b) Valores abaixo do valor de venda são considerados registo de oferta ao que a VLeilões é livre de não aceitar;

c) Interromper, cancelar ou anular o ato, desde que sejam detetadas irregularidades ou conluio entre os participantes.

6.4. A participação no leilão implica a aceitação integral das presentes condições do regulamento, estabelecendo-se para a resolução de qualquer conflito emergente o foro da comarca de Lisboa Norte ou o competente;

6.5. As presentes condições não dispensam a consulta das condições gerais do leilão eletrónico de leitura e aceitação obrigatória na plataforma eletrónica.



Notas: